

Οδηγίες για το Βιβλίο Κοστολογίου στα Β' κατηγορίας βιβλία

Για τις οικοδομικές εταιρίες στις οποίες τηρούμε βιβλίο Κοστολογίου θα πρέπει να ακολουθήσουμε τα παρακάτω βήματα:

1. Από το menu Παράμετροι & Προτιμήσεις / Εργασίες Έναρξης / Οργάνωση Εταιρίας / Εταιρίες, δηλώνουμε στην ιδιότητα "Οικοδομική Εταιρία". Με αυτόν τον τρόπο ενεργοποιούνται στην εταιρία όλα τα στοιχεία που περιγράφονται παρακάτω. Κατόπιν για κάθε μία Οικοδομή θα πρέπει να δημιουργήσουμε και διαφορετικό Υποκατάστημα μέσα στην εταιρία. (Για τη δημιουργία Υποκαταστήματος πηγαίνουμε Παράμετροι και Προτιμήσεις / Εργασίες Έναρξης / Οργάνωση Εταιρίας / Υποκαταστήματα / Νέο Υποκ/μα).

Απαραίτητη προϋπόθεση για να δούμε τα στοιχεία της Οικοδομικής Εταιρίας, εάν δεν την έχουμε επιλέξει από πριν, είναι να βγούμε από την εφαρμογή και να ξαναμπούμε.

ΕΤΑΙΡΙΑ ΟΙΚΟΔΟΜΩΝ

Συντομογραφία: 099999999

Επώνυμο / Επωνυμία: ΕΤΑΙΡΙΑ ΟΙΚΟΔΟΜΩΝ

Όνομα: [] Όνομα Πατρός: []

Είδος Ταυτότητας: [] Αρ. Δελτίου Ταυτότητας: []

Διακριτικός Τίτλος: []

Α.Φ.Μ. Εταιρίας: 099999999 Ημερομηνία έναρξης εργασιών: 02/05/2007

Αρμόδια Δ.Ο.Υ.: Α' ΑΘΗΝΩΝ Τοπικό Γραφείο Δ.Ο.Υ. υποβολής Δηλώσεων: Α' ΑΘΗΝΩΝ

Επάγγελμα / δραστηριότητα: ΟΙΚΟΔΟΜΟΤΕΧΝΙΚΗ Νομική Μορφή: Ατομική

Η εταιρία αναφέρεται στα λογιστικά βιβλία: του πελάτη του λογιστικού γραφείου

Ιδιότητα: **Οικοδομική Εταιρία**

2. Έπειτα, από το menu Παράμετροι και Προτιμήσεις / Πίνακες / Γενικοί / Οικοδομές, καταχωρούμε τις οικοδομές, την επιφάνεια τους και επιπλέον συνδέουμε την κάθε Οικοδομή με το αντίστοιχο Υποκατάστημα. Τα τετραγωνικά της κάθε οικοδομής χρησιμοποιούνται για τον επιμερισμό των δαπανών όπου αυτό είναι απαραίτητο. Πατάμε **Καταχώρηση**.

Οριζόμενη Διάσταση Οικοδομής είναι η διάσταση με βάση την οποία γίνεται ο επιμερισμός δαπανών εφόσον στο λογιστικό σημείωμα επιλέγουμε το οριζόμενο βάρος. Είναι ένας επιπλέον τρόπος επιμερισμού πέραν των τετραγωνικών μέτρων που είναι ο συνήθης.

A/A	Όνομα	Επιφάνεια Οικοδομής σε τ.μ.	Οριζόμενη διάσταση Οικοδομής	Υποκατάστημα
1	ΟΙΚΩΔΩΜΗ 1	100,00		ΟΙΚΩΔΩΜΗ 1
2	ΟΙΚΩΔΩΜΗ 2	300,00		ΟΙΚΩΔΩΜΗ 2

3. Στη συνέχεια, πηγαίνουμε από Παράμετροι και Προτιμήσεις / Πίνακες / Γενικοί / Εργασίες Οικοδομών και συνδέουμε τη κάθε εργασία με Χαρακτηρισμό και ΑΑ Γενικών Δαπανών και πατάμε Καταχώρηση.

A/A	Ονομα	Χαρακτηρισμός	ΑΑ Γενικών Δαπανών
1	ΑΓΟΡΑ ΟΙΚΟΠΕΔΟΥ	Αγορές Αγορών με ΦΠΑ	Οικόπεδο
2	ΑΜΟΙΒΕΣ ΕΛΕΥΘ. ΕΠΑΓΓΕΛΜΑΤΙΩΝ	Λήψη Υπηρεσιών με ΦΠΑ	Αμοιβές Δικηγόρων
18	ΑΠΕΛΚΥΣΤΗΡΑΣ		
20	ΓΥΨΙΝΕΣ ΔΙΑΚΟΣΜΗΣΕΙΣ		
8	ΔΑΠΕΔΑ - ΠΛΑΚΑΚΙΑ		
24	ΔΙΑΦΟΡΕΣ ΔΑΠΑΝΕΣ	Λήψη Υπηρεσιών χωρίς ΦΠΑ	Έξοδα Τραπεζών
10	ΕΔΗ ΥΠΕΙΝΗΣ		
3	ΕΞΩΔΑ ΑΔΕΙΑΣ		
12	ΕΞΩΤΕΡΙΚΑ ΚΟΥΦΩΜΑΤΑ		
7	ΕΠΙΧΡΙΣΜΑΤΑ		
4	ΕΣΚΑΦΕΣ		
17	ΗΛΕΚΤΡΙΚΑ	Αγορές Αγορών με ΦΠΑ	Οικόπεδο
22	ΚΕΡΑΜΟΣΚΕΠΗ		
14	ΜΟΝΩΣΕΙΣ ΔΩΜΑΤΟΣ		
13	ΝΤΟΥΛΑΠΙΑ ΚΟΥΖΙΝΑΣ		
11	ΣΥΛΟΥΡΓΙΚΑ		
23	ΠΕΡΙΒΑΛΛΟΝ ΧΩΡΟΣ		
19	ΠΟΜΠΑΝΑ - ΚΙΩΔΑΡΙΕΣ		
15	ΣΩΗΡΟΚΑΤΑΣΚΕΥΕΣ		
21	ΤΣΑΚΙΑ		
6	ΤΟΙΚΟΠΟΙΑ		
16	ΥΔΡΑΥΛΙΚΑ - ΘΕΡΜΑΝΣΗ		
5	ΦΕΡΩΝ ΟΡΓΑΝΙΣΜΟΣ		
9	ΧΡΩΜΑΤΙΣΜΟΙ	Αγορές Αγορών με ΦΠΑ	Οικόπεδο

Το ΑΑ Γενικών Δαπανών πρέπει οπωσδήποτε να είναι συμπληρωμένο για να ενημερωθεί σωστά το Απολογιστικό Κόστος

4. Για τις εγγραφές που θα καταχωρήσουμε στην εφαρμογή, μπορούμε να χρησιμοποιήσουμε τους υπάρχοντες λογαριασμούς (π.χ. τους 24.00.19, 24.00.00 για Αγορές, τους 64.00.19, 64.00.00 για Λήψη Υπηρεσιών και 60.03 για Εργοδοτικές Εισφορές) Σε περίπτωση που αυτοί οι λογαριασμοί δεν υπάρχουν θα πρέπει να τους δημιουργήσουμε.

5. Επιπλέον για την ενημέρωση της περιοδικής δήλωσης, όσον αφορά το ΦΠΑ Καταβληθέν Έκτακτης Δήλωσης και το ΦΠΑ Εισροών - μειώσεων Pro-rata, θα πρέπει να δημιουργήσουμε δύο νέους λογαριασμούς εξόδων

α) Τον λογαριασμό ΦΠΑ Καταβληθέν Έκτακτης Δήλωσης με προτεινόμενο κωδικό 54.08 και κατηγορία Λοιπά Έξοδα όπου στην τρίτη σελίδα του λογαριασμού θα πρέπει να ορίσουμε τις παρακάτω συνδέσεις για τις Μεταβλητές Φορολογικών Δηλώσεων :

Τύπος	Μεταβλητή	Είδος Κινήσεων
ΕΦΠΑ2006	F1701-2	Καθ.Αξία Καν.Κιν-Κιν.Επιστρ
ΕΦΠΑ2006	F1703A	Καθ.Αξία Καν.Κιν-Κιν.Επιστρ
ΠΦΠΑ2005	Φ24023	Καθ.Αξία Καν.Κιν-Κιν.Επιστρ

β) Τον λογαριασμό ΦΠΑ Εισροών - μειώσεων Pro-rata με προτεινόμενο κωδικό 63.98 και κατηγορία Λοιπά Έξοδα όπου στην τρίτη σελίδα του λογαριασμού θα πρέπει να ορίσουμε τις παρακάτω συνδέσεις για τις Μεταβλητές Φορολογικών Δηλώσεων :

Τύπος	Μεταβλητή	Είδος Κινήσεων
Ε32006	534R	Καθ.Αξία Καν.Κιν-Κιν.Επιστρ
ΕΦΠΑ2006	F1422-1	Καθ.Αξία Καν.Κιν-Κιν.Επιστρ
ΠΦΠΑ2005	Φ2411-3	Καθ.Αξία Καν.Κιν-Κιν.Επιστρ

Singular Logic[™]

ACCOUNTANT

Το Απόλυτο Εργαλείο του Σύγχρονου Λογιστή

6. Κατόπιν πάμε από Παράμετροι και Προτιμήσεις / Εργασίες Έναρξης / Παράμετροι Βιβλίου Κοστολογίου Οικοδομών.

α) Στην ενεργοποίηση της δυνατότητας επιμερισμού εξόδων επιλέγουμε "Ναι, αυτόματα" εάν επιθυμούμε κατά την καταχώρηση των εγγραφών εξόδων να εμφανίζεται στην οθόνη ο πίνακας του επιμερισμού εξόδων.

β) Εάν επιθυμούμε να καταχωρούμε τον επιμερισμό εξόδων πατώντας τη συγκεκριμένη επιλογή κατά την εγγραφή και να μην εμφανίζεται αυτόματα ο πίνακας επιμερισμού εξόδων θα πρέπει στις παραμέτρους του βιβλίου να επιλέξουμε "Ναι, μη αυτόματα".

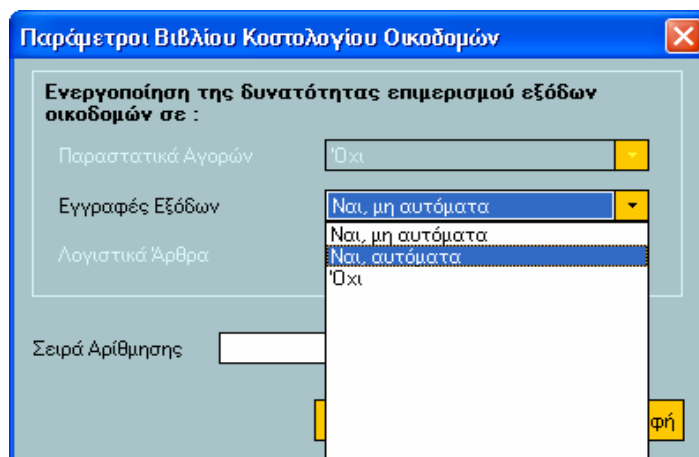

7. Κατά την καταχώρηση των εγγραφών που αφορούν Οικοδομικές εταιρίες πηγαίνουμε Κινήσεις / Εγγραφές Εσόδων – Εξόδων / Διαχείριση με πλήρη στοιχεία / Νέα Εγγραφή, επιλέγουμε στην εγγραφή τον / τους λογαριασμό / λογαριασμούς εξόδων.

Α/Α	Λογαριασμός Όνομα	% Μ.Ε.Κ.Κ. Όνομα	Καθαρή Αξία	Αξία Ειδικών Φόρων	Αξία Φ.Π.Α.	Συνολική Αξία
1	24.00.13 Αγορές Α' Υλικών Εσ...		1.500,00	0,00	285,00	1.785,00

Συνολική Αξία προ Φ.Π.Α.	1.500,00	Γενικό Σύνολο Κρατήσεις	1.785,00
Λοιποί Φόροι	0,00	Πληρωτέο	1.785,00
Σύνολο Φ.Π.Α.	285,00		

Πατάμε στην επιλογή Ανάλυση Γραμμής για να επιλέξουμε την εργασία Οικοδομής που αφορά η αγορά / δαπάνη πατώντας στις τρεις τελίτσες και Ok

Ανάλυση γραμμής

Λογαριασμός: 24.00.19 ...

Τρόπος Κίνησης: Κανονική Κίνηση

Αιτιολογία:

Καθαρή Αξία: 1.500,00 ...

Αξία Ειδ. Φόρου 1: 0,00 ...

Αξία Ειδ. Φόρου 2: 0,00 ...

Αξία Φ.Π.Α. (19,00 %): 285,00 ...

Συνολική Αξία: 1.785,00 ...

Όνομα Μ.Σ.Κ.Κ:

Κωδικός Μ.Σ.Κ.Κ:

% Μ.Σ.Κ.Κ:

Εργασία Οικοδομής: ΔΙΑΦΟΡΕΣ ΔΑΠΑΝΕΣ ...

Διαγραφή Ok Δκύρωση & Επιστροφή

Στη συνέχεια, μέσα από τα στοιχεία της εγγραφής, πατάμε F12 όπου εμφανίζεται στην οθόνη ο πίνακας για την καταχώρηση του επιμερισμού εξόδου σε οικοδομές. Πατώντας το πλήκτρο F4, ενημερώνεται αυτόματα ο πίνακας του επιμερισμού του εξόδου σε μία οικοδομή. Πατάμε F12 ή Καταχώρηση και αποθηκεύουμε την εγγραφή.

Επιμερισμός Εξόδου σε Οικοδομές

Είδος Δικαιολογητικού: Παρόν Παραστατικό Λογιστικό Σημείωμα

Βάρος Επιμερισμού: Εμβαδό Επιφανείας (τ.μ.) Οριζόμενο Βάρος Δεν ορίζεται

Ημερομηνία: 29/05/2007 ...

Σειρά & Αριθμός:

Ημ/νία Καταλ. Δαπ.	Ενημερώνει	Οικοδομή Τιμή Μον.	Εργ. Οικοδ. Ποσότητα	Αναλ. Περ. Στοιχ. Δ.Α.	Συντελεστής Επιμερισμού	Καθαρή Αξία	Αξία ΦΠΑ	Αξία άνευ ΦΠΑ
29/05/2007	Προσθετικά	01	ΔΙΑΦΟΡΕΣ ...		100,00	1.500,00	285,00	0,00

Καθαρή Αξία: 1.500,00 Αξία ΦΠΑ: 285,00 Αξία άνευ ΦΠΑ: 0,00

Διαγραφή Ok Δκύρωση

Πατώντας F12 μέσα στην εγγραφή, έπειτα F4 για τον επιμερισμό εξόδου και F12, καταχωρούμε αυτόματα και γρήγορα τις εγγραφές μας

Singular Logic[™]

ACCOUNTANT

Το Απόλυτο Εργαλείο του Σύγχρονου Λογιστή

Όταν ο επιμερισμός των δαπανών του εξόδου γίνεται από το menu Κινήσεις / Λογιστικά Σημειώματα / Διαχείριση, το Είδος Δικαιολογητικού είναι **Λογιστικό Σημείωμα**.

Το **Παρόν Παραστατικό** το τσεκάρουμε όταν καταχωρούμε τον Επιμερισμό Εξόδου μέσα από την εγγραφή.

Το **Βάρος Επιμερισμού** δηλώνει με ποιόν τρόπο θα γίνει ο επιμερισμός του εξόδου (βάσει των παραμέτρων που έχουμε ορίσει στον πίνακα της Οικοδομής).

Εάν θέλουμε να μεταφέρουμε αξίες από μία Οικοδομή σε μία άλλη τότε θα πρέπει να πάμε από το menu Κινήσεις / Λογιστικά Σημειώματα / Διαχείριση / Νέα Εγγραφή.

Το είδος δικαιολογητικού ορίζεται Λογιστικό Σημείωμα

Ημερ/ία Καταδ. Διατ. Αναφέρεται σε	Επιμερισμός Παραστατικό	Οικοδομή Ταμ. Μοχ.	Εργ. Οικοδ. Προέλευση	Αναλ. Πρω. Στοιχ. Δ.Α.	Συντελεστής Επιμερισμού	Καθαρή Αξία	Αξία ΦΠΑ	Αξία άνευ ΦΠΑ
31/05/2007	Προβλεπτικό	ΟΙΚΟΔΟΜΗ1	ΔΙΑΦΟΡΕΣ ΔΑΠ.		100,00	1.500,00	285,00	0,00
31/05/2007	Αποφρετικό	ΟΙΚΟΔΟΜΗ1			0,00	-1.000,00	190,00	0,00
31/05/2007	Προβλεπτικό	ΟΙΚΟΔΟΜΗ2			0,00	1.000,00	190,00	0,00

Όπου πατώντας το πλήκτρο F8 εμφανίζεται ο πίνακας που μπορούμε να μεταφέρουμε μέρος της εργασίας σε άλλη οικοδομή.

Πατάμε Ok και Καταχώρηση της εγγραφής.

- Στον πίνακα επιμερισμού εξόδων πατώντας δεξί mouse click ή Ctrl + F10 έχουμε τη δυνατότητα για να κάνουμε Απενεργοποίηση των υπολογισμών
- Σε περίπτωση που έχουμε αλλάξει τα ποσά και θέλουμε να υπολογιστούν ξανά από την εφαρμογή πατάμε δεξί mouse click και επιλέγουμε Επαναυπολογισμός ή το πλήκτρο F6
- Με δεξί mouse click ή το πλήκτρο Ctrl + F11 εμφανίζεται ο πίνακας Οικοδομών

8. Εναλλακτικά μπορούμε να καταχωρήσουμε τις εγγραφές εξόδων **χωρίς** να επιλέξουμε "Επιμερισμός Εξόδου"(εφόσον στις παραμέτρους διαχείρισης κοστολογίου έχουμε ορίσει "Ναι, μη αυτόματα") και κάθε φορά πριν ζητήσουμε το Βιβλίο Κοστολογίου να πηγαίνουμε Κινήσεις / Λογιστικά Σημειώματα / Μαζική δημιουργία Δικαιολογητικών Οικοδομών, για να δημιουργηθούν αυτόματα από την εφαρμογή δικαιολογητικά οικοδομών όπου θα συνδεθούν με τις εγγραφές εξόδων που έχουμε καταχωρήσει στα **Υποκατάστημα – Οικοδομές**. Τσεκάρουμε τις οικοδομές και πατάμε Επόμενο.

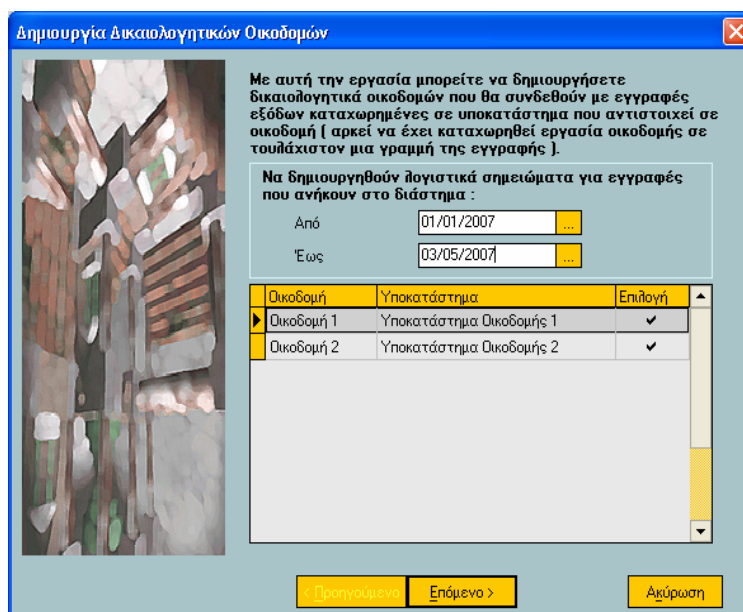

Πατώντας Έτοιμο, οι εγγραφές εξόδων ενημερώνονται με οικοδομές και Λογιστικά Σημειώματα.

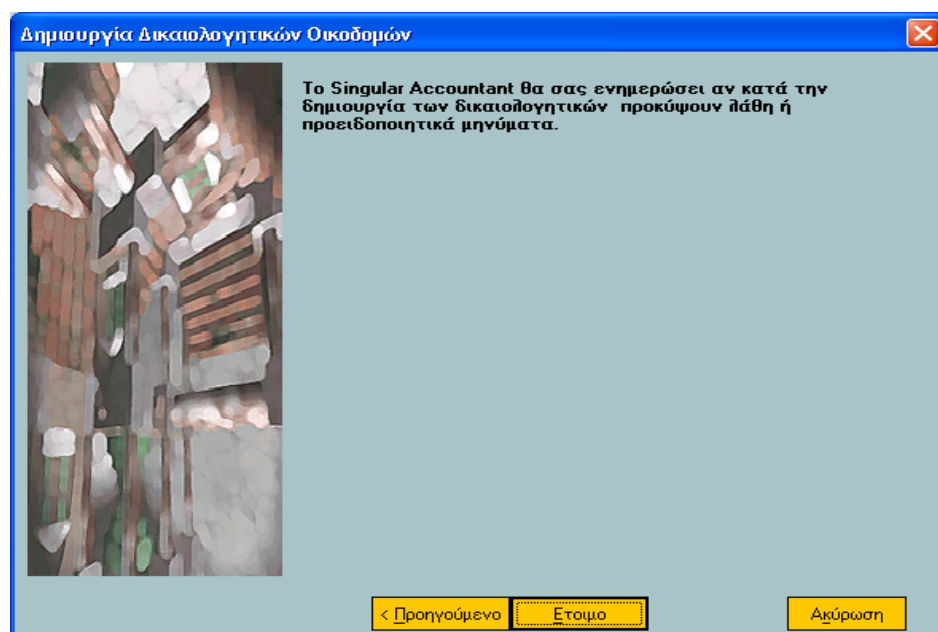

Singular Logic[™]

ACCOUNTANT

Το Απόλυτο Εργαλείο του Σύγχρονου Λογιστή

9. Για να εκτυπώσουμε το Βιβλίο Κοστολογίου επιλέγουμε από Καταστάσεις / Βιβλίων / Βιβλίο Κοστολογίου Οικοδομών. Ορίζουμε στα κριτήρια το ημερολογιακό διάστημα και επιλέγουμε τις οικοδομές και τις εργασίες που επιθυμούμε να εμφανιστούν στην εκτύπωση

Βιβλίο Κοστολογίου Οικοδομών - κριτήρια

Σελίδα 1 Σελίδα 2

Διάστημα
 Από ημ/νία: 01/05/2007
 Έως ημ/νία: 31/05/2007

Αλλαγή σελίδας ανά οικοδομή
 Εμφάνιση Συνόλων Από - Σε Μεταφορά
 Η εκτύπωση θα γίνει σε θεωρημένο εντυπο

Η εκτύπωση θα γίνει σε Ενιαίο Εντυπο
 Θα εκτυπωθεί ο πλήρης τίτλος της εκτύπωσης

Αρχική Σελίδα Εκτύπωσης:
 Ημερομηνία Τελευταίας Βεωρημένης Εκτύπωσης:

Εμφάνιση Οικοδομών

Όνομα	Επιλογή
Οικοδομή 2	<input checked="" type="checkbox"/>
Οικοδομή 1	<input checked="" type="checkbox"/>

Ok Ακύρωση

Στην εκτύπωση έχουμε τη δυνατότητα πατώντας διπλό αριστερό mouse click σε μία εγγραφή να εμφανιστεί η εγγραφή του λογιστικού σημειώματος στην οθόνη και πατώντας το πλήκτρο F4 μέσα στο λογιστικό σημείωμα, έχουμε την προβολή της εγγραφής εξόδων που είναι συνδεδεμένη.

Singular Accountant - [Κατάσταση Βιβλίου Κοστολογίου Οικοδομών]

Κατάσταση Βιβλίο Κοστολογίου Οικοδομών

ΟΙΚΟΔΟΜΙΚΗΒ - του κεντρικού και των υποκαταθλιων - Τετ 30/05/2007

Βιβλίο Κοστολογίου Οικοδομών

Οικοδομή: ΟΙΚΟΔΟΜΗ1 01/05/2007-30/05/2007

Είδος Δικοιολογητικό	α/α Ημερομηνία	Περιγραφή Δαπάνης	Δαπάνες Με ΦΠΑ		Δαπάνες Χ Κεθούρ
			Κεθούρ Αξία	Αξία ΦΠΑ	
ΤΑΓ	22-30/05/07	ΔΑΠΕΔΑ - ΠΛΑΚΑΚΙΑ ΣΩΤΗΡΙΟΥ ΒΑΣΙΛΕΙΟΣ	1.875,00	356,25	
ΤΑΓ	22-30/05/07	ΕΙΔΗ ΥΠΕΙΝΗΣ ΣΩΤΗΡΙΟΥ ΒΑΣΙΛΕΙΟΣ	1.875,00	356,25	
ΤΑΓ	22-30/05/07	ΓΥΨΙΝΕΣ ΔΙΑΚΟΣΜΗΣΕΙΣ ΠΑΠΑΔΟΠΟΥΛΟΣ ΙΩΑΝΝΗΣ	3.000,00	570,00	
ΤΑΓ	22-30/05/07	ΕΞΩΤΕΡΙΚΑ ΚΟΥΦΙΣΜΑΤΑ ΠΑΠΑΔΟΠΟΥΛΟΣ ΙΩΑΝΝΗΣ	3.500,00	665,00	
ΤΑΓ	22-30/05/07	ΕΠΙΧΡΙΣΜΑΤΑ ΠΑΠΑΔΟΠΟΥΛΟΣ ΙΩΑΝΝΗΣ	2.000,00	380,00	
ΤΑΓ	25-30/05/07	ΚΕΡΑΜΟΣΚΕΠΗ ΓΕΩΡΓΙΟΥ ΓΕΩΡΓΙΟΣ	4.000,00	760,00	
ΤΑΓ	25-30/05/07	ΜΟΝΩΣΕΙΣ ΔΩΜΑΤΟΣ ΓΕΩΡΓΙΟΥ ΓΕΩΡΓΙΟΣ	3.500,00	665,00	
ΤΑΓ	25-30/05/07	ΤΖΑΚΙΑ ΓΕΩΡΓΙΟΥ ΓΕΩΡΓΙΟΣ	2.200,00	418,00	
ΛΥΠ	30-30/05/07	ΗΛΕΚΤΡΙΚΑ ΓΕΩΡΓΙΟΥ ΓΕΩΡΓΙΟΣ	3.000,00	570,00	
ΛΥΠ	35-30/05/07	ΥΔΡΑΥΛΙΚΑ - ΘΕΡΜΑΝΣΗ ΠΑΠΑΔΟΠΟΥΛΟΣ ΙΩΑΝΝΗΣ	2.500,00	475,00	
ΛΥΠ	40-30/05/07	ΔΙΑΦΟΡΕΣ ΔΑΠΑΝΕΣ Λήψη Υπηρεσιών από Προμηθευτή ή Τρίτο	0,00	0,00	5,00
ΛΥΠ	50-30/05/07	ΑΜΟΙΒΕΣ ΕΛΕΥΘ. ΕΠΑΓΓΕΛΜΑΤΙΩΝ ΓΕΩΡΓΑΚΟΠΟΥΛΟΣ ΗΛΙΑΣ	0,00	0,00	4,50
Σύνολα της Οικοδομής: ΟΙΚΟΔΟΜΗ1 01/05/2007-30/05/2007			27.450,00	5.215,50	9,50
Γενικό Σύνολο			27.450,00	5.215,50	9,50

Κριτήρια Εκτύπωση Αναζήτηση Σελίδες: 1 Προσνούμενη Εξόμνη...

Π.Ε.: ΟΙΚΟΔΟΜΙΚΕΣ | Ε.Ε.: ΟΙΚΟΔΟΜΙΚΗΒ | Υ.Π.: ΟΙΚΟΔΟΜΗ1 | Α.Χ.: ΑΧ1 - ΚΕΝΤΡΙΚΗ | 30/05/2007 | Χρ.: Χρήση 2007 | Χαρ.: DEMO

10. Για να πληροφορηθούμε για το Κόστος Οικοδομών ανά Εργασία Οικοδομής επιλέγουμε από τις Καταστάσεις / Πληροφοριακές / Κόστος Οικοδομών ανά Εργασία Οικοδομής. Ορίζουμε τα κριτήρια, όπου στη δεύτερη σελίδα τσεκάρουμε εάν θέλουμε να εμφανιστεί μία συγκεκριμένη Οικοδομή και στην τρίτη σελίδα, ποιες Εργασίες Οικοδομών επιθυμούμε να συμπεριληφθούν στην εκτύπωση.

Singular Accountant - [Κατάσταση Κόστους Οικοδομών ανά Εργασία Οικοδομής]

Γενικά Κινήσεις Αρχείο Παράμετροι & Προμήθειες Ειδικές Εργασίες Βοήθεια

Σελίδα Εργασίας Εγγραφές Εσόδων - Εξόδων Εισπράξεις Πληρωμές Πάγια Στοιχεία Βιβλία Καταστάσεις Υπενθυμίσεις Help

Κατάσταση Κόστος Οικοδομών ανά Εργασία Οικοδομής

ΟΙΚΟΔΟΜΙΚΗΒ - Τετ 30/05/2007 Σελίδα 1

Κόστος Οικοδομών ανά Εργασία Οικοδομής

Οικοδομή :	Λαμπές Με ΦΠΑ		Λαμπές Χ ΦΠΑ
	Καθαρή Αξία	Αξία ΦΠΑ	Καθαρή Αξία
ΟΙΚΟΔΟΜΗ			
ΑΜΟΙΒΕΣ ΕΛΕΥΘ. ΕΠΑΓΓΕΛΜΑΤΙΩΝ	0,00	0,00	4.500,00
ΕΠΙΧΡΗΣΜΑΤΑ	2.000,00	380,00	0,00
ΔΑΠΕΔΑ - ΠΛΑΚΑΚΙΑ	1.875,00	356,25	0,00
ΕΙΔΗ ΥΓΙΕΙΝΗΣ	1.875,00	356,25	0,00
ΕΞΩΤΕΡΙΚΑ ΚΟΥΦΩΜΑΤΑ	3.500,00	665,00	0,00
ΜΟΝΩΣΕΙΣ ΔΩΜΑΤΟΣ	3.500,00	665,00	0,00
ΥΔΡΑΥΛΙΚΑ - ΘΕΡΜΑΝΣΗ	2.500,00	475,00	0,00
ΗΛΕΚΤΡΙΚΑ	3.000,00	570,00	0,00
ΓΥΨΙΝΕΣ ΔΙΑΚΟΣΜΗΣΕΙΣ	3.000,00	570,00	0,00
ΤΖΑΚΙΑ	2.200,00	418,00	0,00
ΚΕΡΑΜΟΣΚΕΠΗ	4.000,00	760,00	0,00
ΔΙΑΦΟΡΕΣ ΔΑΠΑΝΕΣ	0,00	0,00	5.000,00
Σύνολο της Οικοδομής :	27.450,00	5.215,50	9.500,00
Γενικό Σύνολο	27.450,00	5.215,50	9.500,00

Κριτήρια Εκτύπωση Ανανέωση Σελίδες: 1 Προσυνόμενα Επόμενα...

Π.Ε.: ΟΙΚΟΔΟΜΙΚΕΣ Ετ.: ΟΙΚΟΔΟΜΙΚΗΒ Υπ.: ΟΙΚΟΔΟΜΗ Δ.Χ.: ΑΧ1 - ΚΕΝΤΡΙΚΗ 30/05/2007 Χρ.: Χρήση 2007 Χαρ.: DEMO

11. Στις εκτυπώσεις: Καταστάσεις / Εσόδων και Εξόδων / Κινήσεις ανά Λογαριασμό Εξόδων έχουμε την δυνατότητα να λάβουμε μόνο εκείνες τις κινήσεις που έχουν συνδεθεί με συγκεκριμένη ή συγκεκριμένες εργασίες οικοδομής, καθώς επίσης και ανά Υποκατάστημα έτσι ώστε να έχουμε την πληροφορία για τις Αγορές και Δαπάνες ανά Οικοδομή που μας είναι απαραίτητη για την συμπλήρωση του Απολογιστικού Κόστους, ή να ζητήσουμε να εκτυπωθούν οι κινήσεις που δεν έχουν συνδεμένη εργασία.

Κινήσεις ανά Λογαριασμό Εξόδων - κριτήρια

Σελίδα 1 Σελίδα 2 Σελίδα 3

Εμφάνιση μόνο των κινήσεων που δεν έχουν συνδεμένη εργασία οικοδομής

Εμφάνιση μόνο των κινήσεων που αφορούν σε εργασίες οικοδομών

Όρων του/των

Όνομα

- ▶ ΔΑΠΑΝΕΣ ΟΙΚΟΠΕΔΟΥ
- ΑΜΟΙΒΕΣ ΕΛΕΥΘ. ΕΠΑΓΓΕΛΜΑΤΙΩΝ
- ΑΝΕΛΚΥΣΤΗΡΑΣ
- ΓΥΨΙΝΕΣ ΔΙΑΚΟΣΜΗΣΕΙΣ
- ΔΑΠΕΔΑ - ΠΛΑΚΑΚΙΑ

Ok Ακύρωση

Singular Logic[®]

ACCOUNTANT

Το Απόλυτο Εργαλείο του Σύγχρονου Λογιστή

Στην Αναλυτική εκτύπωση έχουμε τη δυνατότητα πατώντας διπλό αριστερό mouse click σε μία εγγραφή να εμφανιστεί η εγγραφή εξόδων στην οθόνη οπότε και να επιμερίσουμε την εγγραφή.

Singular Accountant - [Κατάσταση Κινήσεων ανά Λογαριασμό Εξόδων]

Γενικά Κινήσεις Αρχικά Παράμετροι & Προμήθειες Ειδικές Εργασίες Βοήθεια

Σελίδα Εργασίας Εγγραφές Εσόδων - Εξόδων Εισπράξεις Πληρωμές Πόγια Στοιχεία Βιβλία Καταστάσεις Υπενηθιμίσεις

Κατάσταση Κινήσεις ανά Λογαριασμό Εξόδων

ΟΙΚΟΔΟΜΙΚΗΒ - ΟΙΚΟΔΟΜΗΗ - ΕΥΡΩ - Τετ 30/05/2007

Κινήσεις ανά Λογαριασμό Εξόδων Διάστημα Από: Τρι 01/05/2007 Εως: Τετ 30/05/2007

Κινήσεις Λογαριασμού	24.00.19	Αγορές Α' Υλών Εσωτερ. 19%					
A/A	Ημερομηνία	Τύπος Εγγραφής	Ποσοστιακό	Λογαριασμός Προμηθευτή	Εργασία Οικοδομής	Καθαρή Αξία	Αξία Φ.Π.Α.
1	30/05/2007	ΤΑΓ	21	000001 ΠΡΟΜΗΘΕΥΤΗΣ	ΑΝΕΛΚΥΣΤΗΡΑΣ	1.500,00	285,00
2	30/05/2007	ΤΑΓ	241	000001 ΠΡΟΜΗΘΕΥΤΗΣ	ΑΓΟΡΑ ΟΙΚΟΠΕΔΟΥ	1.500,00	285,00
3	30/05/2007	ΤΑΓ	22	000004 ΣΩΤΗΡΙΟΥ ΒΑΣΙΛΙΟΣ	ΔΑΠΕΔΑ - ΠΛΑΚΑΚΙΑ	2.500,00	475,00
4	30/05/2007	ΤΑΓ	22	000004 ΣΩΤΗΡΙΟΥ ΒΑΣΙΛΙΟΣ	ΕΙΔΗ ΥΠΕΙΝΗΣ	1.250,00	237,50
5	30/05/2007	ΤΑΓ	22	000002 ΠΑΠΑΔΟΠΟΥΛΟΣ ΙΩΑΝΝΗ	ΓΥΨΙΝΕΣ ΔΙΑΚΟΣΜΗΣ	3.000,00	570,00
6	30/05/2007	ΤΑΓ	22	000002 ΠΑΠΑΔΟΠΟΥΛΟΣ ΙΩΑΝΝΗ	ΕΞΤΕΡΝΑ ΚΟΥΦΟΜ.	3.500,00	665,00
7	30/05/2007	ΤΑΓ	22	000002 ΠΑΠΑΔΟΠΟΥΛΟΣ ΙΩΑΝΝΗ	ΕΠΙΧΡΙΣΜΑΤΑ	2.000,00	380,00
8	30/05/2007	ΤΑΓ	25	000003 ΓΕΩΡΓΙΟΥ ΓΕΩΡΓΙΟΣ	ΚΕΡΑΜΟΣΚΕΠΗ	4.000,00	760,00
9	30/05/2007	ΤΑΓ	25	000003 ΓΕΩΡΓΙΟΥ ΓΕΩΡΓΙΟΣ	ΜΟΝΩΣΕΙΣ ΔΩΜΑΤΟΣ	3.500,00	665,00
10	30/05/2007	ΤΑΓ	25	000003 ΓΕΩΡΓΙΟΥ ΓΕΩΡΓΙΟΣ	ΤΖΑΚΙΑ	2.200,00	418,00
Σύνολα Λογαριασμού						24.00.19	
Κινήσεις Λογαριασμού						60.03	
						Εργοδοτικές Εισφορές	
A/A	Ημερομηνία	Τύπος Εγγραφής	Ποσοστιακό	Λογαριασμός Προμηθευτή	Εργασία Οικοδομής	Καθαρή Αξία	Αξία Φ.Π.Α.
11	30/05/2007	ΛΥΠ	40		ΔΙΑΦΟΡΕΣ ΔΑΠΑΝΕΣ	5.000,00	0,00
Σύνολα Λογαριασμού						60.03	
Κινήσεις Λογαριασμού						64.00.00	
						Λήψη Υπηρεσιών Εσωτ. 0%	
A/A	Ημερομηνία	Τύπος Εγγραφής	Ποσοστιακό	Λογαριασμός Προμηθευτή	Εργασία Οικοδομής	Καθαρή Αξία	Αξία Φ.Π.Α.
12	30/05/2007	ΛΥΠ	50	000005 ΓΕΩΡΓΑΚΟΠΟΥΛΟΣ ΗΛΙΑ	ΑΜΦΙΒΕΣ ΕΛΕΥΘ. ΕΠΙ	4.500,00	0,00

Κατάσταση Εκτύπωση Αναζήτηση Σελίδες: 2 Προστούμενη Επόμενη...

Π.Ε.: ΟΙΚΟΔΟΜΙΚΕΣ Ει.: ΟΙΚΟΔΟΜΙΚΗΒ Υπ.: ΟΙΚΟΔΟΜΗΗ Α.Χ.: ΚΧ1 - ΚΕΝΤΡΙΚΗ 30/05/2007 Χρ.: Χρήση 2007 Χαρ.: DEMO

Για να εμφανιστούν οι κινήσεις που αφορούν τις οικοδομές στην εκτύπωση του βιβλίου, θα πρέπει να πάμε από Καταστάσεις / Βιβλίων/ Βιβλίο Εσόδων - Εξόδων και να τσεκάρουμε την επιλογή "Συνένωση του Βιβλίου με το βιβλίο Κοστολογίου".

Βιβλίο Εσόδων - Εξόδων - κριτήρια

Επιλογή Βιβλίου: ΕΣΕΕ

Διάστημα: Ιούνιος 2007

Από Ημερομηνία: 01/06/2007

Εως Ημερομηνία: 30/06/2007

Εμφάνιση Αξιών: στο κύριο νόμισμα σε ΕΥΡΩ

Να συμπεριληφθούν οι κινήσεις:

- του κεντρικού και των υποκατ/των
- μόνο του κεντρικού
- μόνο του υποκατ/τος: []

Να εκτυπωθούν τα Στοιχεία Υποκαταστήματος

Εμφάνιση στηλών που έχουν κινηθεί μέσα στη χρήση

Συγκεντρωτική εμφάνιση στηλών ανά μήνα

Συνένωση του Βιβλίου με το βιβλίο Κοστολογίου

Εμφάνιση μόνο των κινήσεων Κοστολογίου Οικοδομών από το συνενωμένο βιβλίο

Η εκτύπωση θα γίνει σε Θεωρημένο Εντυπο

Θα χρησιμοποιηθεί Ενιαίο Εντυπο

Κενές γραμμές από την αρχή της σελίδας: [0]

Αρχική Σελίδα Εκτύπωσης: [1]

Επόμενος Αύξων Αριθμός: [1]

Αντί του ονόματος του Βιβλίου, να εκτυπωθεί ο Τίτλος:

[Μηνιαία Κατάσταση Βιβλίου Εσόδων-Εξόδων]

Υπολογισμός Εκ Μεταφοράς

Να εκτυπώνονται τα μηδενικά ποσά

Εμφάνιση Συνόλων ανά Υποκατάστημα

Αναλυτική Εκτύπωση

Εκτύπωση Επωνυμίας Εταιρίας

Εμφάνιση αιτιολογίας σε νέα γραμμή

Εμφάνιση μόνο εργασίας οικοδομής στην αιτιολογία

Ok Διόρθωση

Για να εισάγουμε τις Οικονομικές Αναφορές **Προϋπολογιστικό Κόστος και Απολογιστικό Κόστος** θα πρέπει να πάμε από το μενού της εφαρμογής :

1. Ειδικές Εργασίες / Οικονομικές Αναφορές / Εισαγωγή στοιχείων

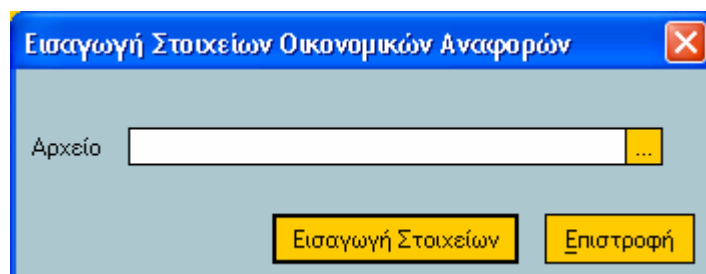

2. Πατώντας στις τρεις τελίτσες πατάμε διπλό αριστερό mouse click στο φάκελο TaxDocs της εφαρμογής και το ανοίγουμε.

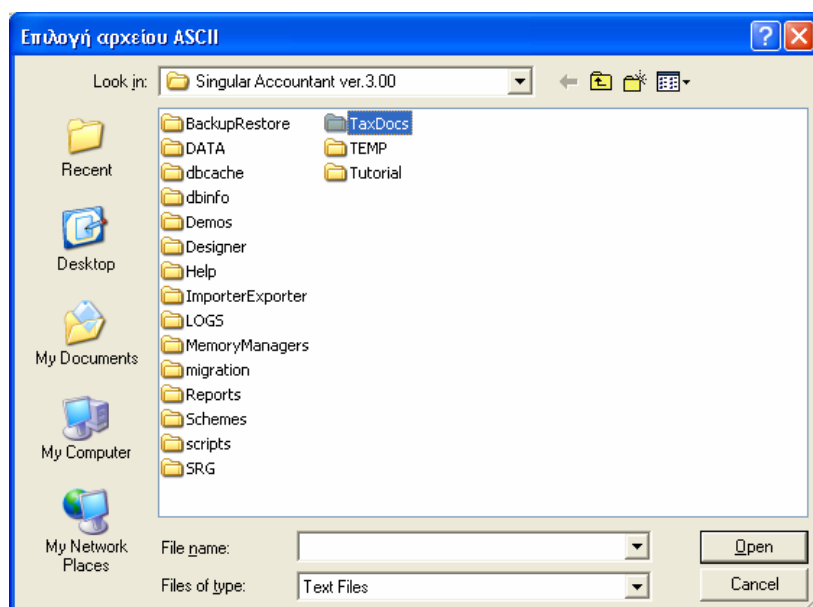

3. Επιλέγουμε το αρχείο ReportUPD.txt και πατάμε άνοιγμα

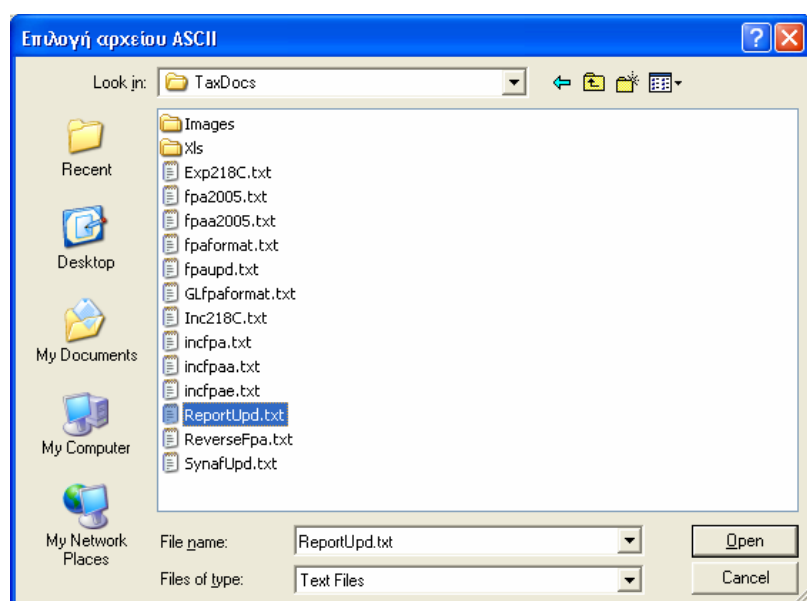

4. Στο Αρχείο υπάρχει η διαδρομή που επιλέξαμε και πατάμε Εισαγωγή Στοιχείων

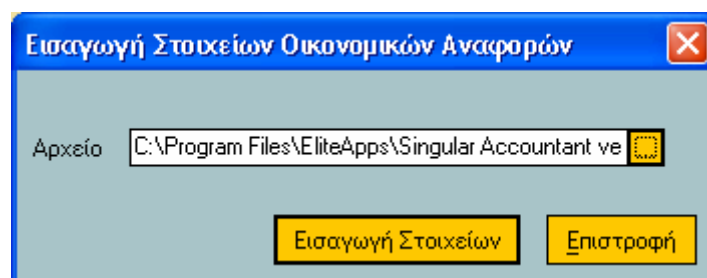

Πατώντας την επιλογή Εισαγωγή Στοιχείων εκτελείται η εργασία για την εισαγωγή των Οικονομικών Αναφορών στην Περιοχή Εργασίας που βρισκόμαστε. Όταν ολοκληρωθεί η επεξεργασία εμφανίζει το παρακάτω μήνυμα και πατάμε Ok

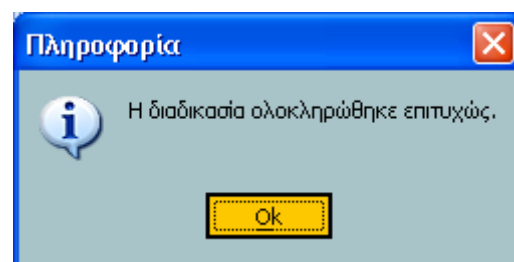

5. Όταν τελειώσει η παραπάνω διαδικασία, πηγαίνοντας από Ειδικές Εργασίες / Οικονομικές Αναφορές / Διαχείριση και πατώντας την επιλογή Νέα Αναφορά θα ανοίξει το παρακάτω παράθυρο όπου στο πεδίο τίτλος γράφουμε τον Τίτλο της Οικονομικής Αναφοράς που θέλουμε να δημιουργήσουμε. Στο Τύπο Αναφοράς πατώντας το βελάκι επιλέγουμε την αναφορά ΠΡΟΚΟΣΤΟΥΣ και πατάμε την επιλογή Ok

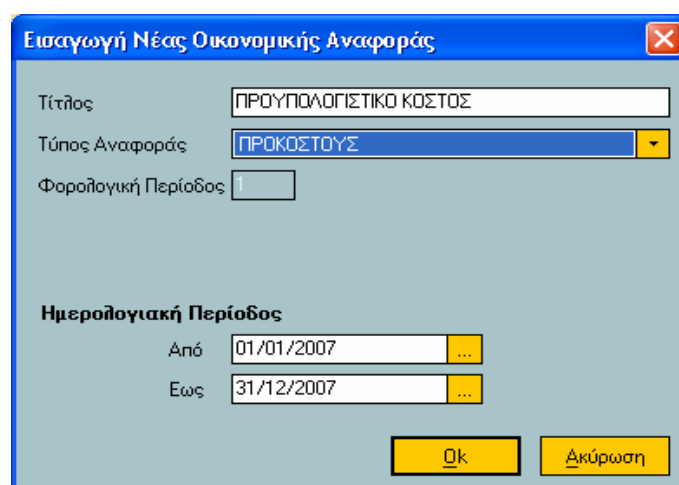

Πατώντας την επιλογή Εύρεση θα εμφανιστεί η Οικονομική Αναφορά που δημιουργήσαμε, επιλέγουμε την αναφορά και πατώντας Στοιχεία Αναφοράς μπορούμε να μπούμε στο έντυπο και να το συμπληρώσουμε.

The screenshot shows the 'ΕΙΔΙΚΟ ΕΝΤΥΠΟ ΠΡΟΥΠΟΛΟΓΙΣΤΙΚΟΥ ΚΟΣΤΟΥΣ ΟΙΚΟΔΟΜΗΣ' (Special Form of Estimated Construction Costs) in the Singular Accountant software. The form includes several input fields for tax and identification information, a section for taxpayer details, and a status bar at the bottom.

ΕΙΔΙΚΟ ΕΝΤΥΠΟ ΠΡΟΥΠΟΛΟΓΙΣΤΙΚΟΥ ΚΟΣΤΟΥΣ ΟΙΚΟΔΟΜΗΣ	
Προς Δ.Ο.Υ. (ακινήτου)	ΚΩΔ. Δ.Ο.Υ.
Δ.Ο.Υ. (έδρας)	ΚΩΔ. Δ.Ο.Υ.
ΑΡΧΙΚΟ	
Τροποποιητικό	
Αρ. Καταχ/σης	
Ημερ/νια παραλαβής	
ΣΤΟΙΧΕΙΑ ΥΠΟΚΕΙΜΕΝΟΥ ΣΤΟ ΦΟΡΟ	
Επώνυμο ή Επωνυμία	Α.Φ.Μ.
Όνομα	Όνομα πατρός
ΑΔΑ	ΑΤ

Buttons at the bottom: Καταχώρηση, Εύρεση, Ακύρωση, Νέα Οικ. Αναφορά

Status bar: Π.Ε.: ΟΙΚΟΔΟΜΕΣ | Ει.: ΕΤΑΙΡΙΑ ΟΙΚΟΔΟΜΩΝ Υπ.: ΕΙΡΑ | Α.Χ.: ΑΧ1 - ΚΕΝΤΡΙΚΗ | 03/05/2007 | Χρ.: Χρήση 2007 | Χαρ.: DEMO

Στο Ειδικό Έντυπο Προϋπολογιστικού Κόστους Οικοδομής πατώντας διπλό αριστερό mouse click στο κουτάκι "Προς ΔΟΥ" θα εμφανιστεί στην οθόνη μας ο πίνακας οικοδομών όπου θα επιλέξουμε για ποια οικοδομή θα υπολογιστεί το έντυπο πατώντας Οκ. Πατάμε Καταχώρηση και στον Τίτλο έχει προστεθεί η οικοδομή που αναφέρεται το συγκεκριμένο Προϋπολογιστικό Κόστος.

The screenshot shows the 'Επιλογή από Πίνακα Οικοδομών' (Select from Construction Units Table) dialog box. It contains a table with columns for 'Α/Α', 'Όνομα', and 'Επιφάνεια Οικοδομή...'. There are 'Εύρεση', 'Οκ', and 'Ακύρωση' buttons at the bottom, and a status bar indicating 'Εγγραφές : 2'.

Α/Α	Όνομα	Επιφάνεια Οικοδομή...
1	Οικοδομή 1	100
2	Οικοδομή 2	120

Buttons: Εύρεση, Οκ, Ακύρωση

Status bar: Εγγραφές : 2

Singular Logic[™]

ACCOUNTANT

Το Απόλυτο Εργαλείο του Σύγχρονου Λογιστή

Συμπληρώνουμε τη δεύτερη σελίδα με τα ποσά του κόστους οικοδομής

A/A	A. ΓΕΝΙΚΕΣ ΔΑΠΑΝΕΣ ΚΑΤΑΣΚΕΥΗΣ	ΠΟΣΟ	ΠΑΡΑΤΗΡΗΣΕΙΣ
1	Οικόπεδο	10.000,00	
2	Φ.Μ.Α. Οικόπεδου	0,00	
3	Αμοιβές Δικηγόρων	0,00	
4	Αμοιβές Συμβολαιογράφων	3.000,00	
5	Υποθηκοφυλάκιο	0,00	
6	Εξόδα τραπεζών	0,00	
7	Μεσσητικά	0,00	
8	Αμοιβές Μηγικών κλπ	2.000,00	
9	Αποσβέσεις	0,00	
		0,00	

Ορίζουμε το ποσό της τιμής ανά τετραγωνικό μέτρο του κατασκευαστικού κόστους της οικοδομής και πατάμε Επαναυπολογισμός Αξιών ή Shift + F6.

		0,00	
		0,00	
		0,00	
		0,00	
		0,00	
	ΣΥΝΟΛΟ Α	15000	
B. ΚΑΤΑΣΚΕΥΑΣΤΙΚΟ ΚΟΣΤΟΣ			
Τετραγωνικά μέτρα του συνόλου της Οικοδομής	Τιμή ανά τετραγωνικό μέτρο	ΣΥΝΟΛΟ Β	
150,00	500,00	75.000,00	
	ΣΥΝΟΛΟ Α+Β	90.000,00	

Στην τρίτη σελίδα συμπληρώνουμε τα στοιχεία της οικοδομής και πατάμε Επαναυπολογισμός Αξιών ή Shift + F6 και Καταχώρηση. Η εφαρμογή αποθηκεύει το συγκεκριμένο έντυπο.

ΟΡΟΦΟΣ	ΙΔΙΟΚΤΗΣΙΑ	ΠΑΡΑΚΟΛΟΥΘΗΜΑΤΑ	ΚΑΤΗΓΟΡΙΑ ΙΔΙΟΚΤΗΣΙΑΣ	ΠΟΣ/ΤΟ ΣΥΜ/ΧΗΣ (ΧΙΛ.ΟΙΚΟΤΕΥΣΟΥ)	ΠΟΣΟ
2	3	4	5	6	7
1	A1	A1 ΑΠΟΘΗΚΗ4	ΚΑΤΟΙΚΙΑ	500,00	45.000,00
2	B1	B1 ΠΑΡΚΙΝΓΚ3	ΚΑΤΟΙΚΙΑ	500,00	45.000,00
				0,00	0,00
				0,00	0,00
				0,00	0,00
				0,00	0,00
				0,00	0,00
				0,00	0,00
				0,00	0,00

Στη συνέχεια πηγαίνουμε στο menu Ειδικές Εργασίες / Οικονομικές Αναφορές / Διαχείριση και πατώντας την επιλογή Νέα Αναφορά θα ανοίξει το παρακάτω παράθυρο όπου στο πεδίο τίτλος γράφουμε τον Τίτλο της Οικονομικής Αναφοράς που θέλουμε να δημιουργήσουμε. Στον Τύπο Αναφοράς πατώντας το βελάκι επιλέγουμε τον τύπο ΑΠΚΟΣΤΟΥΣ και πατάμε την επιλογή Ok

Singular Logic[®]

ACCOUNTANT

Το Απόλυτο Εργαλείο του Σύγχρονου Λογιστή

Στο Ειδικό Έντυπο Απολογιστικού Κόστους Οικοδομής πατάμε διπλό αριστερό mouse click στο κουτάκι "Προς ΔΟΥ" όπου θα εμφανιστεί στην οθόνη μας ο πίνακας οικοδομών. Επιλέγοντας για ποια οικοδομή θα υπολογιστεί το έντυπο πατάμε OK.

**ΕΙΔΙΚΟ ΕΝΤΥΠΟ
ΑΠΟΛΟΓΙΣΤΙΚΟΥ ΚΟΣΤΟΥΣ ΟΙΚΟΔΟΜΗΣ**

ΑΡΧΙΚΟ:

Τροποποιητικό:

Αρ. Καταχ/σης:

Ημερ/νία παραλαβής:

Προς Δ.Ο.Υ.: (ακινήτου)

ΚΩΔ. Δ.Ο.Υ.:

Δ.Ο.Υ. Α' ΑΘΗΝΩΝ (έδρας)

ΚΩΔ. Δ.Ο.Υ.: 1101

Αρ. Καταχ/σης Προϋπολογιστικού Κόστους: Ημέρ/νία:

ΣΤΟΙΧΕΙΑ ΥΠΟΚΕΙΜΕΝΟΥ ΣΤΟ ΦΟΡΟ

Επώνυμο ή Επωνυμία: ΕΤΑΙΡΙΑ ΟΙΚΟΔΟΜΩΝ Α.Φ.Μ.: 099999999

Όνομα: Όνομα πατρός: Δ.Τ.:

Καταχώρηση Εξοικονόμηση Διόρθωση Νέα Οικ. Αναφορά

Π.Ε.: ΟΙΚΟΔΟΜΕΣ | Ει.: ΕΤΑΙΡΙΑ ΟΙΚΟΔΟΜΩΝ | Υπ.: ΕΦΡΑ | Α.Χ.: ΑΧ1 - ΚΕΝΤΡΙΚΗ | 03/05/2007 | Χρ.: Χρήση 2007 | Χαρ.: DEMO

Στη δεύτερη σελίδα μεταφέρει τα ποσά από τις εγγραφές εφόσον έχουμε συμπληρώσει στον πίνακα Εργασίες Οικοδομών το χαρακτηρισμό των εργασιών και το ΑΑ Γενικών Δαπανών.

ΣΥΝΟΛΙΚΟ ΚΟΣΤΟΣ ΟΙΚΟΔΟΜΗΣ

A/A	A. ΓΕΝΙΚΕΣ ΔΑΠΑΝΕΣ ΚΑΤΑΣΚΕΥΗΣ	ΠΟΣΟ	ΠΑΡΑΤΗΡΗΣΕΙΣ
1	Οικόπεδο	32.450,00	
2	Φ.Μ.Α. Οικόπεδου	0,00	
3	Αμοιβές Δικηγόρων	4.500,00	
4	Αμοιβές Συμβολαιογράφων	0,00	
5	Υποθηκοφυλάκιο	0,00	
6	Εξόδα τραπεζών	0,00	
7	Μεσιτικά	0,00	
8	Αμοιβές Μηχικών κλπ	0,00	
9	Αποσβέσεις	0,00	

Καταχώρηση Εξοικονόμηση Διόρθωση Νέα Οικ. Αναφορά

Π.Ε.: ΟΙΚΟΔΟΜΕΣ | Ει.: ΟΙΚΟΔΟΜΙΚΗ | Υπ.: ΟΙΚΟΔΟΜΗ | Α.Χ.: ΑΧ1 - ΚΕΝΤΡΙΚΗ | 30/05/2007 | Χρ.: Χρήση 2007 | Χαρ.: DEMO

Singular Accountant - [Στοιχεία Οικονομικής Αναφοράς]

Ενικό Κινήσεις Δοχεία Παράμετροι & Προμήθειες Ειδικές Εργασίες Βοήθεια

Σελίδα Εργασίας Εγγραφές Εσόδων - Εσόδων Εισπράξεις Πληρωμές Πάγια Στοιχεία Βιβλία Καταστάσεις Υπενθυμίσεις

Οικονομική Αναφορά ΑΠΟΛΟΓΙΣΤΙΚΟ ΚΟΣΤΟΣ - ΟΙΚΟΔΟΜΗ1

Συνοπτική Απεικόνιση Μεταβλητών

		0,00	
ΣΥΝΟΛΟ Α		36.950,00	
Β. ΚΑΤΑΣΚΕΥΑΣΤΙΚΟ ΚΟΣΤΟΣ		ΠΛΗΡΟΦΟΡΙΑΚΑ ΣΤΟΙΧΕΙΑ	
		ΑΣΙΑ	ΦΠΑ
ΑΓΟΡΕΣ ΑΓΑΘΩΝ	ΜΕ ΔΙΚΑΙΩΜΑ ΕΚΠΤΩΣΗΣ	21.950,00	4.170,50
	ΧΩΡΙΣ ΔΙΚ. ΕΚΠΤΩΣΗΣ	0,00	
ΛΗΨΗ ΠΗΡΕΣΙΩΝ	ΜΕ ΔΙΚΑΙΩΜΑ ΕΚΠΤΩΣΗΣ	5.500,00	1.045,00
	ΧΩΡΙΣ ΔΙΚ. ΕΚΠΤΩΣΗΣ	0,00	
ΜΙΣΘΟΔΟΣΙΑ ΕΡΓ. ΕΙΣΦΟΡΕΣ		5.000,00	
ΣΥΝΟΛΟ Β		32.450,00	5.215,50
ΣΥΝΟΛΟ Α+Β			69.401

Καταχώρηση Διαγραφή Διόρθωση Νέα Οικ. Αναφορά

Π.Ε.: ΟΙΚΟΔΟΜΙΚΕΣ | Ε.Τ.: ΟΙΚΟΔΟΜΙΚΗΒ | Υ.Π.: ΟΙΚΟΔΟΜΗ1 | Α.Χ.: ΑΧ1 - ΚΕΝΤΡΙΚΗ | 30/05/2007 | Χρ.: Χρήση 2007 | Χαρ.: DEMO

Στη τρίτη έως τη τελευταία σελίδα η εφαρμογή θα μεταφέρει τα στοιχεία που είχαμε ορίσει στο Προϋπολογιστικό κόστος. Για να αποθηκεύσουμε το έντυπο πατάμε Καταχώρηση. Η εφαρμογή αποθηκεύει το συγκεκριμένο έντυπο προσθέτοντας στο Τίτλο την περιγραφή της κάθε οικοδομής.

Για τις παραπάνω Οικονομικές Αναφορές υπάρχει η δυνατότητα εξαγωγής τους σε xls file που μπορούμε να τις επεξεργαστούμε.

Προϋπόθεση για τον υπολογισμό Προϋπολογιστικού και Απολογιστικού κόστους

- Θα πρέπει **ΟΠΩΣΔΗΠΟΤΕ** να υπάρχει άδεια χρήσης για το **Βιβλίο Κοστολογίου**

Για τις Οικοδομικές Εταιρίες που έχουν δημιουργηθεί πριν την έκδοση 3.03, θα πρέπει να ακολουθήσουμε τα παρακάτω βήματα ώστε να ενημερωθούν σωστά από την εφαρμογή:

1. Στην περίπτωση που έχουμε δημιουργήσει για κάθε οικοδομή και ένα υποκατάστημα, θα πρέπει από Παράμετροι και Προτιμήσεις / Πίνακες / Οικοδομές, να αντιστοιχίσουμε για κάθε οικοδομή που θα δημιουργήσουμε και το υποκατάστημα που αντιστοιχεί.

Δημιουργία Δικαιολογητικών Οικοδομών

Με αυτή την εργασία μπορείτε να δημιουργήσετε δικαιολογητικά οικοδομών που θα συνδεθούν με εγγραφές εξόδων καταχωρημένες σε υποκατάστημα που αντιστοιχεί σε οικοδομή (αρκεί να έχει καταχωρηθεί εργασία οικοδομής σε τουλάχιστον μια γραμμή της εγγραφής).

Να δημιουργηθούν λογιστικά σημειώματα για εγγραφές που ανήκουν στο διάστημα :

Από 01/01/2007 ...

Έως 03/05/2007 ...

Οικοδομή	Υποκατάστημα	Επιλογή
Οικοδομή 1	Υποκατάστημα Οικοδομής 1	<input checked="" type="checkbox"/>
Οικοδομή 2	Υποκατάστημα Οικοδομής 2	<input checked="" type="checkbox"/>

< Προηγούμενο Επόμενο > Ακύρωση

Έπειτα να τρέξουμε από Κινήσεις / Λογιστικά Σημειώματα / Μαζική Δημιουργία Δικαιολογητικών Οικοδομών την εργασία, ώστε να μας δημιουργήσει η εφαρμογή δικαιολογητικά οικοδομών όπου θα συνδεθούν με τις εγγραφές εξόδων που έχουμε καταχωρήσει στα υποκαταστήματα. Πατάμε Επόμενο

Δημιουργία Δικαιολογητικών Οικοδομών

Το Singular Accountant θα σας ενημερώσει αν κατά την δημιουργία των δικαιολογητικών προκύψουν λάθη ή προειδοποιητικά μηνύματα.

< Προηγούμενο **Ετοιμο** Ακύρωση

Πατώντας Ετοιμο η εφαρμογή θα μας ενημερώσει αυτόματα τις εγγραφές εξόδων με οικοδομές και Λογιστικά Σημειώματα .

Singular Logic[®]

ACCOUNTANT

Το Απόλυτο Εργαλείο του Σύγχρονου Λογιστή

2. Στην περίπτωση που δεν έχουμε δημιουργήσει για κάθε οικοδομή υποκατάστημα, θα πρέπει να πάμε από Κινήσεις / Λογιστικά Σημειώματα / Διαχείριση, να καταχωρήσουμε για κάθε εγγραφή εξόδων οικοδομής λογιστικά σημειώματα.

Τα οποία θα αντιστοιχίσουμε με Παραστατικό που έχουμε καταχωρήσει στις εγγραφές εξόδων όπου πατώντας το πλήκτρο F7 ή Επιλογή Παραστατικού, ορίζουμε τα κριτήρια για να βρούμε το παραστατικό, πατάμε Επιλογή και εισάγουμε την εγγραφή στο λογιστικό σημείωμα.

Πατώντας το πλήκτρο F6 η εφαρμογή κάνει επαναυπολογισμό αξιών, ενημερώνει την εγγραφή και πατάμε Καταχώρηση

Singular Accountant - [Λογιστικά Σημειώματα]

Εισικά Ενήσεις Δαχέιο Παράμετροι & Προμήθειες Εξωτερικές Εργασίες Βοήθεια

Σελίδα Εργασίας Εγγραφές Εσόδων - Εξόδων Εισπράξεις Πληρωμές Πάγια Στοιχεία Βιβλία Καταστάσεις Υπενθυμίσεις Help

Λογιστικό Σημείωμα Α/Α

Είδος Δικαιολογητικού
 Παρόν Παραστατικό Λογιστικό Σημείωμα

Ημερομηνία 03/05/2007

Σειρά & Αριθμός 151

Αναφέρεται σε Εγγραφή Εξόδων ΤΑΓ151

Ημ/νία Καταβ. Δαπ. Αναφέρεται σε	Ενημερώνει Παραστατικό	Οικοδομή Τμήλ. Μον.	Εργ. Οικοδ. Πασότητα	Ανολ. Περ. Στοιχ. Δ.Α	Συντελεστής Επιμερισμού	Καθαρή Αξία	Αξία ΦΠΑ	Αξία άνευ ΦΠΑ	
03/05/2007	Προσθετικά	Οικοδομή 1	ΔΙΑΦΟΡΕΣ ΔΑΠ...			100,00	1.800,00	342,00	0,00

Καθαρή Αξία 1.800,00 **Αξία ΦΠΑ** 342,00 **Αξία άνευ ΦΠΑ** 0,00

Π.Ε.: ΟΙΚΟΔΟΜΕΣ | Εί.: ΕΤΑΙΡΙΑ ΟΙΚΟΔΟΜΩΝ | Υπ.: ΕΒΡΑ | Α.Χ.: ΑΧ1 - ΚΕΝΤΡΙΚΗ | 03/05/2007 | Χρ.: Χρήση 2007 | Χαρ.: DEMO